

# CORONAVIRUS



## VOUS AVEZ UN RENDEZ-VOUS POUR UNE CONSULTATION OU UN ACTE MEDICO-TECHNIQUE :

Afin de vous protéger, tant en hospitalisation qu'en consultation, ainsi que les professionnels indispensables à vos soins, l'Institut a décidé de limiter différentes activités médicales non urgentes telles que :

- Le dépistage,
- Les consultations pouvant être reportées ou réalisées par téléphone,
- Les actes médicotechniques pouvant être reportés.

Si votre rendez-vous est **annulé** ou **reporté** ou si votre **consultation est remplacée** par une consultation téléphonique avec le médecin, l'Institut vous contactera.

Si **vous souhaitez reporter** un rendez-vous ou **privilégier une consultation téléphonique**, merci de contacter votre secrétaire de référence, votre infirmier coordinateur de soins oncologiques (ICSO) ou d'appeler le 02 541 39 80.



## VOUS DEVEZ SUBIR UNE INTERVENTION CHIRURGICALE

Les interventions chirurgicales non urgentes seront reportées. **Si vous êtes concerné(e)**, l'Institut vous contactera.





## VOUS DEVEZ FAIRE UNE PRISE DE SANG (avec ou sans rendez-vous) :

Les prises de sang sont maintenues.

**Mais ATTENTION**, pour y accéder, vous devez désormais vous rendre au :  
**121, boulevard de Waterloo**  
(l'entrée du 125 est désormais fermée).

Nous vous conseillons néanmoins, dans la mesure du possible, de prendre rendez-vous.

## + URGENCE

## VOUS ÊTES PATIENT DE L'INSTITUT BORDET ET DEVEZ VOUS RENDRE AUX URGENCES :

- Soit parce que vous présentez des symptômes du COVID-19
- Soit pour toute autre raison liée à votre maladie ou à votre traitement

Privilégiez l'entrée **1, rue Héger Bordet** au niveau du sas des ambulances et sonnez à l'interphone. Un infirmier viendra vous accueillir et vous orientera en fonction du motif de votre venue.

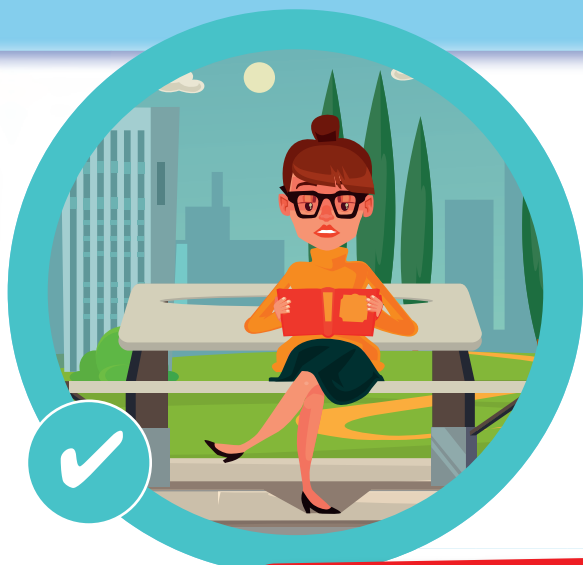

## VOUS ÊTES ACCOMPAGNANT :

Afin de ne pas encombrer les salles d'attente et de garder les distances de sécurité, il vous sera demandé  
**D'ATTENDRE LE PATIENT À L'EXTÉRIEUR** de l'Institut.

D'avance, merci.



## VOUS ÊTES VISITEUR :

Afin de **protéger au mieux les patients et les professionnels** de soin qui les prennent en charge d'une infection au coronavirus COVID-19, il a été décidé de

### NE PLUS AUTORISER LES VISITES AUX PATIENTS

hospitalisés à l'Institut Jules Bordet, sauf cas exceptionnel. Si vous souhaitez prendre des nouvelles de vos proches hospitalisés, merci de vous adresser au service par téléphone.



## VOUS SOUHAITEZ SOUTENIR L'INSTITUT BORDET PENDANT LA PANDÉMIE ?

'Les Amis de l'Institut Bordet' ont ouvert un compte don 'COVID-19'

**BE78 0018 3100 0086**

Les dons de 40 € ou plus réalisés sur l'année vous donneront droit à une réduction d'impôts.

Merci !

Les **BOUTIQUES COSY** restent ouvertes selon les horaires habituels, mais il ne sera pas possible de s'y installer pour manger sur place

**L'ESPACE ENFANTS** est fermé mais l'équipe Bordet'n Family reste joignable au **0487/11 94 28**

## VOUS AVEZ UNE QUESTION SUR LE CORONAVIRUS ?

Consultez le site du Service Public Fédéral Santé Publique : [www.info-coronavirus.be](http://www.info-coronavirus.be)

# LA CLINIQUE DE PSYCHO-ONCOLOGIE SE MOBILISE FACE AU COVID-19

Face à la pandémie du COVID-19, les mesures de santé publique prises au niveau national et au sein des hôpitaux peuvent entraîner des conséquences psychologiques.

Consciente de cela, la Clinique de Psycho-Oncologie de l'Institut Bordet a mis en place une série de mesures visant à accroître le soutien psychologique offert aux patients, aux proches et aux membres du personnel et à réduire l'anxiété inhérente à cette situation sans précédent.

Ainsi, une cellule de crise a d'ores et déjà été mise en place. Cette cellule a notamment pour but de développer et coordonner les interventions psychologiques adaptées aux conséquences des différentes mesures prises au sein de l'Institut pour faire face à la pandémie de COVID-19 (confinement des patients, interdiction aux proches de leur rendre visite, report de certaines interventions chirurgicales ou de certains examens, etc...).

Cette cellule a déjà permis une augmentation d'offres de consultations individuelles par télé-psycho-oncologie (consultations par téléphone ou via des systèmes de visio-conférence sécurisés), la mise en place d'interventions de groupe pour les patients par télé-psycho-oncologie, l'augmentation des offres de soutien au personnel de l'Institut.

Une partie de l'équipe a également été spécialement dévolue à l'évaluation systématique des patients hospitalisés et de leurs proches, afin de proposer des interventions permettant d'accroître la communication entre les patients et leurs proches malgré le confinement.

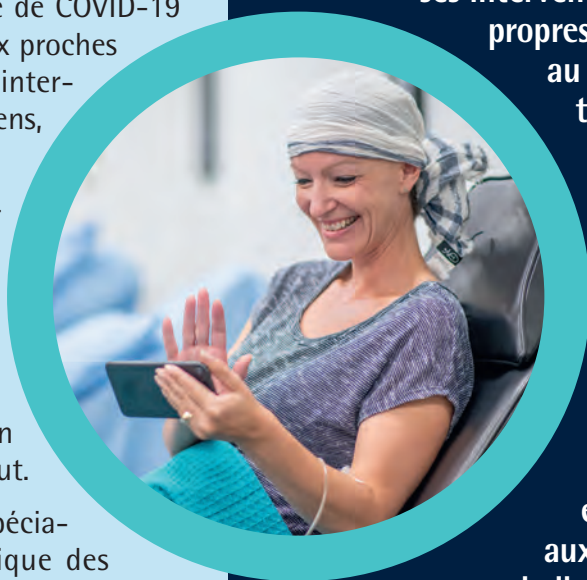

## IMPORTANT

La clinique de psycho-oncologie poursuit ses interventions psychologiques propres aux difficultés liées au cancer et à ses traitements. Les patients sont en effet encore impliqués dans des traitements, parfois hospitalisés pour des complications liées à la maladie et ses traitements. Leurs proches doivent également faire face aux conséquences de la maladie et des traitements ; et pas uniquement aux conséquences de la pandémie de COVID-19.

## Outre ses interventions habituelles, la Clinique de Psycho-Oncologie propose des interventions propres aux conséquences de la pandémie de COVID-19:

- des consultations par télé-psycho-oncologie
- des interventions de groupe pour les patients par télé-psycho-oncologie
- des offres de soutien au personnel

### Une ligne téléphonique spéciale a été ouverte

**0487/11 94 28**

Un membre de l'équipe de psycho-oncologie répond aux questions, propose une écoute, du soutien ou de l'aide psychologique pour faire face à la pandémie de COVID-19.

Cette ligne est spécialement ouverte aux personnes qui fréquentent l'Institut Jules Bordet en tant que patient ou proche de patient.